

Urheberrechtlich geschützt!
Verwendung und Vervielfältigung
nur mit Erlaubnis des Verfassers.

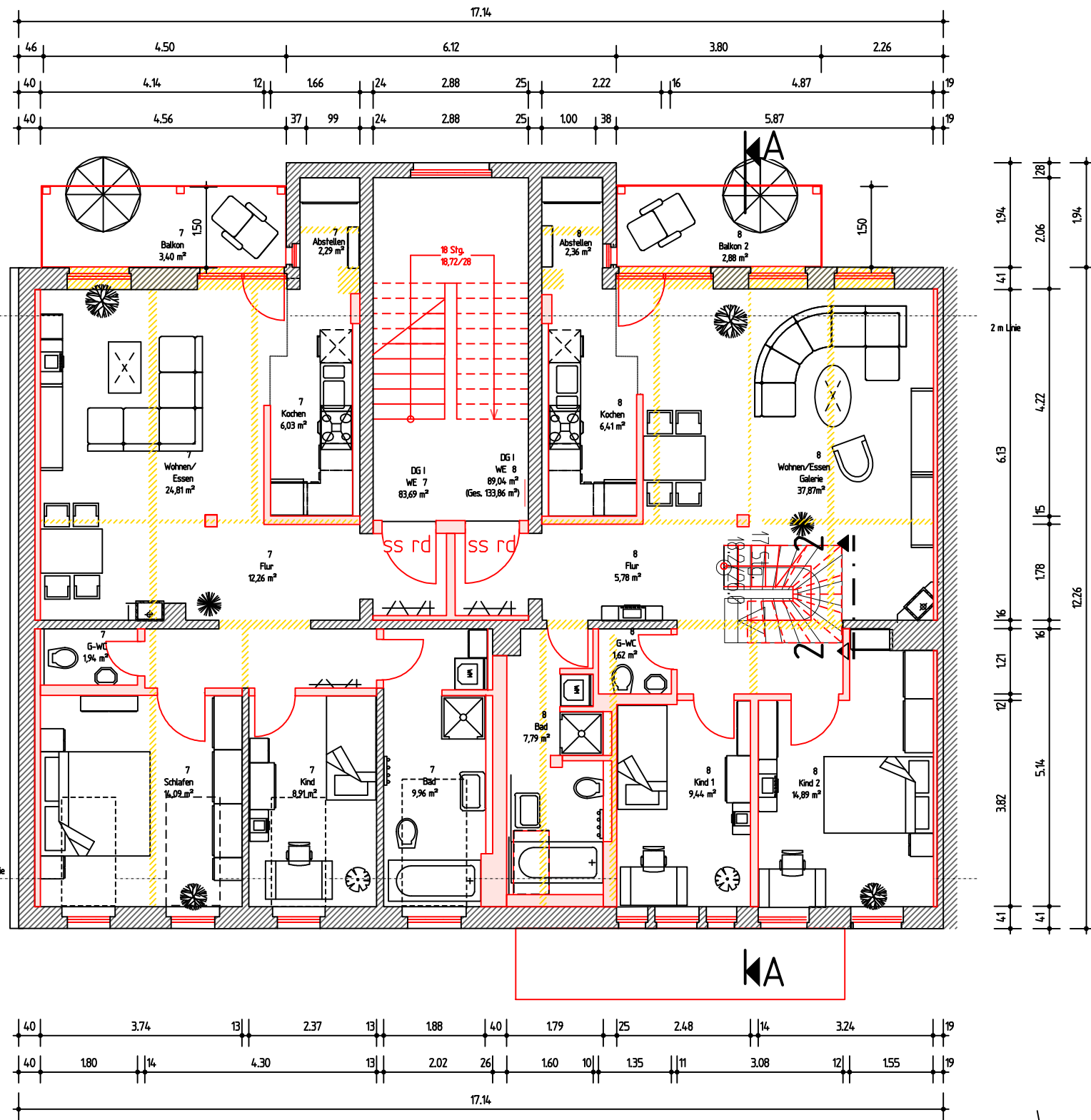

- Farblegende
- Bestand
 - Neubau
 - Abbruch
 - Positionsmarkierung

Nachbarn:

Flurstück 379/6, 487 Stadt Chemnitz

Flurstück 525 Eva Maria Garling, 09221 Neukirchen

Flurstück 881 Christa Lechner, A - Innsbruck

Alle Maße sind am Bau zu prüfen. Abmessungen und Flächen nach Vorgabe Auftraggeber.

Es wurde kein örtliches Aufmaß durchgeführt.

Bauteilabmessungen nach örtlichem Aufmaß nach Statischer Berechnung.

- Anforderungen an den Brandschutz
- Dächer harte Bedachung
- Decken Baustoffklasse B1, B2, A,
- Tragende Wände, Stützen F 60
- Treppenhauswand F 60
- Spitzbodenzugang T30, rd, ss,
- Wohnungszugänge ss, rd
- Wohnungstrennwand F 60
- Giebelwände Brandwände
- Treppen Baustoffklasse A
- 2 Rettungsweg je Nutzungseinheit
- als Rettungsfenster straßenseitig
- Mindestgröße 0,90mx1,20m

		Planung	
		plan + projekt pühn	
		Rödlitzer Straße 6c	
		09350 Lichtenstein	
		Tel. 037204 80901	
Änderungsvermerk		Datum	
Plan		Bauherr	
		Stenderprojekt	
		Immobilien und	
		Bauträger GmbH	
		Stenderprojekt	
		Immobilien und Bauträger GmbH	
		Friedrich-Engels-Str. 57	
		08058 Zwickau	
Massstab	1 : 100	Vorhaben	
Leistungsphase	Genehmigungsplanung	Sanierung	
		und Balkonanbau	
		Mehrfamilienwohnhaus	
		Hofer Strasse 33	
		09130 Chemnitz	
Plannummer	Datum	02.03.2009	
	gezeichnet	Pühn	
	geprüft	Pühn	

Grundriss DG 1

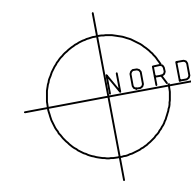

G 3.04